

Original, sous l'escalier un rangement design pour le bois a été conçu

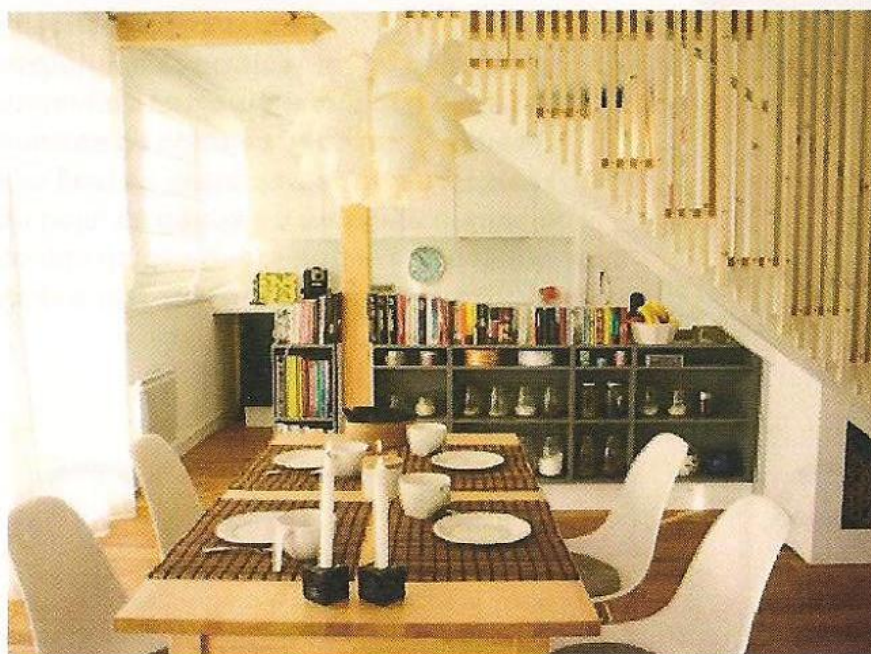

Contrairement au rez-de-chaussée qui a été imaginé comme un espace de vie et de convivialité, l'étage est plus personnel, comme un cocon. La touche design et la patte des propriétaires sont bien entendu toujours présents.



Pour acquérir le label THPE, cette maison est un savant mélange d'isolation soignée en laine de verre et polystyrène, d'un poêle à bois et de luminosité naturelle.

# Quand le bois côtoie le design

Quand un constructeur bois rencontre un couple de designers amoureux des maisons en bois, ça donne un mélange unique en son genre ! Cette demeure, en poteaux poutres de douglas dans les Yvelines, mélange subtilement confort, naturel, esthétique et originalité. En deux mots, la douceur de vivre.



Cette maison, en ossature bois et bardage de douglas de 120 m<sup>2</sup>, a été construite en 8 mois, sur ce terrain 670 m<sup>2</sup>, dans les Yvelines. L'originalité et la touche sophistiquée sont évidentes ici. Les structures portantes bois apparentes et entre elles, on ne voit que du bardage ou des fenêtres. Tout en sabriété.

« Je suis originaire du Canada et ma femme de Suède » raconte Adam. « Une maison en bois allait donc de soi, puisque nous avons grandi dans ce type de construction ». Un choix indiscutable, plus encore lorsqu'on apprend que cette maison est labellisée THPE et qu'elle est issue d'une véritable collaboration entre Anna et Adam d'un côté, et leur constructeur de l'autre. « Le bois est pour nous un matériau noble, qui nous a permis de construire notre maison chaleureuse et design ». Le design justement, c'est le second élément incontournable ici. « Nous sommes tous les deux designers » précise Adam, « nous voulions donc mettre notre touche. Le constructeur apportait le côté technique et nous la touche design ». Sur ce terrain s'élevait avant une maison en bois, quand le couple est arrivé, « il ne restait qu'une partie des anciennes fondations. Nous avons choisi de jouer sur l'ancien et le nouveau, en faisant une terrasse-graviers sur l'ancien et la maison sur le nouveau ». La frontière est subtilement matérialisée par la terrasse bois, bordée de lumières. La nuit, le spectacle est saisissant ! L'aspect extérieur a été « un vrai coup de cœur, avec

« Le bois est pour nous un matériau noble, qui nous a permis de construire notre maison chaleureuse et design »

les poutres porteuses apparentes et le bardage. C'est à la fois pur et sophistiqué » admire Adam. À l'intérieur, les touches design sont nombreuses. L'escalier en est un exemple. « Nous avons travaillé avec le constructeur pour le réaliser. Le résultat devait être exceptionnel, rythmé et avec peu de matériaux ». Et c'est bien le cas ! Le blanc, le bois, les lamelles originales composent un très agréable mélange. La lumière est aussi un élément très important ici et ça semble avoir de nombreux avantages, comme le dit Adam : « C'est une maison très lumineuse, donc agréable. Nous consommons même moins d'électricité ! Ça donne aussi l'impression de vivre un peu à l'extérieur ». Côté chaleur, le bois fait son office, avec un poêle à bois en plus, le confort est au rendez-vous. « 18°C dans une maison en bois, ça n'a rien à voir avec 18° C dans une maison maçonnée en terme de ressenti. C'est vraiment phénoménal, particulièrement en cette période de l'année ». Du bois, du charme, du design, de la chaleur... Cette maison est une belle réussite. Les avis des voisins le prouvent : « c'est la première maison de ce type dans le voisinage, elle crée une animation. Les gens s'arrêtent pour la regarder et les retours sont très positifs » confie Adam.